



ΕΘΝΙΚΟ
ΜΕΤΣΟΒΙΟ
ΠΟΛΥΤΕΧΝΕΙΟ



Κέντρο Υποστήριξης
Διδασκαλίας & Μάθησης
Εθνικό Μετσόβιο Πολυτεχνείο

1^η ΗΜΕΡΙΔΑ ΚΕΝΤΡΟΥ ΥΠΟΣΤΗΡΙΞΗΣ ΔΙΔΑΣΚΑΛΙΑΣ ΚΑΙ ΜΑΘΗΣΗΣ ΕΜΠ

Πανεπιστημιακή
Παιδαγωγική στις
Επιστήμες των
Μηχανικών

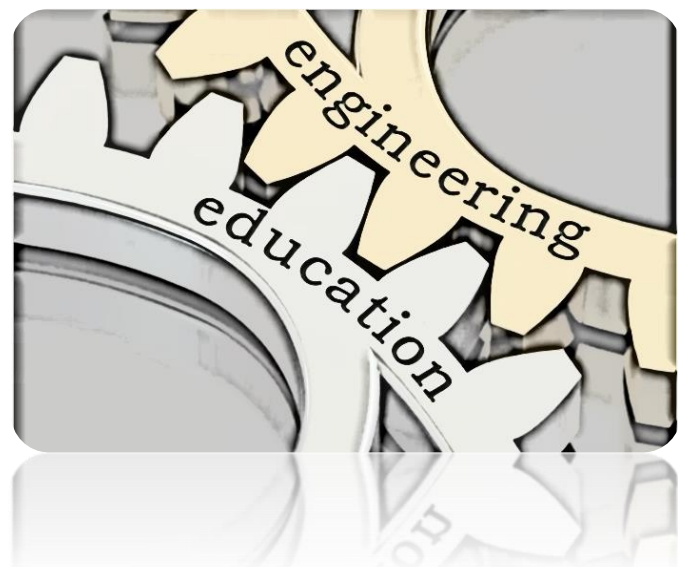

Αθήνα, 6 Απριλίου 2023

Αμφιθέατρο πολυμέσων ΕΜΠ



ΔΥΝΑΤΟΤΗΤΑ
ΔΙΑΔΙΚΤΥΑΚΗΣ
ΠΑΡΑΚΟΛΟΥΘΗΣΗΣ

<http://bit.ly/42kRpfE>

<http://ctl.ntua.gr>
[@ctl@mail.ntua.gr](mailto:ctl@mail.ntua.gr)



Ευρωπαϊκή Ένωση
Ευρωπαϊκό Κοινωνικό Ταμείο

Επιχειρησιακό Πρόγραμμα
Ανάπτυξη Ανθρώπινου Δυναμικού,
Εκπαίδευση και Διά Βίου Μάθηση

Με τη συγχρηματοδότηση της Ελλάδας και της Ευρωπαϊκής Ένωσης



ανάπτυξη - εργασία - αλληλεγγύη

Πέμπτη 6 Απριλίου 2023

Πρόγραμμα Ημερίδας



Κέντρο Υποστήριξης
Διδασκαλίας & Μάθησης
Εθνικό Μετσόβιο Πολυτεχνείο

- 15.45 – 16.00 ● Προσέλευση - Εγγραφές
- 16.00 – 16.20 ● Καλωσόρισμα – Χαιρετισμοί
Πρύτανης Ε.Μ.Π., *Καθηγητής Ανδρέας Μπουντουβής*
Αντιπρύτανης Διοικητικών Υποθέσεων, Ακαδημαϊκών
Υποθέσεων και Φοιτητικής Μέριμνας Ε.Μ.Π., *Καθηγητής*
Δρόσος Γκιντίδης
- 16.20 – 16.50 ● Η Οριζόντια Διασύνδεση των ΚΕΔΙΜΑ στα ελληνικά
Πανεπιστήμια
Ζωή Γαβριηλίδου, Καθηγήτρια Δ.Π.Θ., Επιστημονικά
Υπεύθυνη του προγράμματος «Οριζόντια Δράση Γραφείων
Υποστήριξης Διδασκαλίας και Μάθησης των ΑΕΙ»
- 16.50 – 17.20 ● Πανεπιστημιακή Παιδαγωγική: Ένα εργαλείο για τη
μάθηση και τη διδασκαλία στην Τριτοβάθμια
Εκπαίδευση
Κατερίνα Κεδράκα, Αν. Καθηγήτρια Δ.Π.Θ., Συντονίστρια
ΚΕ.ΔΙ.ΜΑ. Δ.Π.Θ.
- 17.20 – 17.50 ● Περιεχόμενο, Μέθοδος, Περιεχόμενο με μέθοδο
Μαρίνα Πανταζίδου, Αν. Καθηγήτρια Ε.Μ.Π., Μέλος
ΚΕ.ΔΙ.ΜΑ. Ε.Μ.Π.
- 17.50 – 18.10 ● Οι εκπαιδευτικές ανάγκες των διδασκόντων του
ΕΜΠ
Μαρία Μενεγάκη, Καθηγήτρια Ε.Μ.Π., Συντονίστρια
ΚΕ.ΔΙ.ΜΑ. Ε.Μ.Π.
- 18.10 – 18.30 ● Συζήτηση - Κλείσιμο εκδήλωσης



Επιχειρησιακό Πρόγραμμα
Ανάπτυξη Ανθρώπινου Δυναμικού,
Εκπαίδευση και Διά Βίου Μάθηση
Με τη συγχρηματοδότηση της Ελλάδας και της Ευρωπαϊκής Ένωσης

